Congresul extraordinar al Uniunii C. F. R.

S'a cerut modificarea legii de pensionare

Ceferiştii de toate categoriile manifestă puternic pentru ideea naţională

Duminică dimineaţă s'a ţinut în sala „Marconi" din calea Griviţei, congresul extraordinar al „Uniunii C.F.R." sub preşedinţia d-lui ing. Chelaru, asistat de d-nii: G. Teodorescu, Mazilu şi Nicolau. Au participat numeroşi delegaţi ai tuturor categoriilor de personal.

D. ing. CHELARU, deschizând şedinţa şi-a îndreptat primul gând către M. S. Regele, citind în aplauzele entuziaste ale asistenţei, textul telegramei omagiale care I s'a expediat.

D. POPESCU PRIMARU a arătat că scopul congresului este de a se sfătui cu toţii asupra modalităţii de modificare a articolului 9 din proectul de lege a pensiilor.

Nouă ni se reţin cotizaţii mari, — a spus d.-sa, — şi eşim la pensie cu o pensie foarte mică.

După ce am convocat, fără efect, toate asociaţiile profesionale ceferiste, ne-am adresat d-lui ing. Chelaru, care a îmbrăţişat problema pensionării ceferiştilor.

D. ministru Franasovici şi-a însuşit doleanţele noastre şi a întocmit proectul de decret, care este acum la d. ministru Cancicov.

D-sa a relevat apoi nedreptatea că reţinerile pentru pensie se fac la salariul global, iar pensia li se plăteşte după salariul de bază.

Scuza grevării bugetului nu mai poate fi invocată, căci chiar dacă nu s'ar găsi în buget 11 milioane lei, necesare pentru îndreptarea acestei nedreptăţi, ele se pot lua dela Casa de credit C. F. R.

In încheere d-sa a cerut ca toţi cei cari fac parte din aceiaşi categorie şi clasă, să aibă aceiaşi pensie.

D. MAZILU a spus: Ne-am adunat aci că să ne arătăm desnădejdea noastră, a acelora cari ne vedem la bătrâneţe muritori de foame.

Personalul C. F. R. n'a fost înaintat de 12 ani, în vreme ce celelalte categorii de funcţionari au primit mai multe avansări. Ba ceva mai mult, ni s'au aplicat şi câteva curbe, aşa încât cei cari ies azi la pensie, ajung cerşetori.

Aceasta este tragica soartă a pensionarului, care şi-a măcinat viaţa în serviciu.

Toţi ne-au recunoscut dreptatea, dar nimeni nu ne-a dat-o.

Il rugăm respectuos pe d. ministru Cancicov să semneze decretul, adăogând astfel încă o verigă la lanţul bunelor d-sale înfăptuiri.

D. PETRE BEIU a adus salutul şi adeziunea asociaţiei „Tele-Bloc". A protestat contra sistării plăţii deplasamentului şi a respins cu indignare propunerile de colaborare cu asociaţiile de stânga, declarând că vor lupta cu toată energia alături de d. ing. Chelaru.

D. GARNEAŢA, în numele „Asociaţiei titraţilor şi bacalaureaţilor" a spus:

Suntem alături de dv. Interese mai presus de interesele noastre profesionale ne aduc în mijlocul Uniunii naţionaliste a ceferiştilor.

Acţiunea întreprinsă de d. Chelaru este cu atât mai utilă, cu cât nu e departe vremea când nu-ţi era permis să te adresezi auditoriului decât cu termenul de „tovarăşi".

Dezideratele noastre n'au fost luate în consideraţie de Federaţie, pentru că suntem intelectuali şi ne bucurăm că în sânul Uniunii putem să căpătăm revendicările noastre altfel decât cu pumnul strâns şi cu greva.

D. CICLOZON a adus salutul asociaţiei „Revizia de vagoane" şi a arătat că şi nevoile lor au fost neglijate de Federaţie.

Tot ceeace s'a făcut în ultimul timp pentru ei, s'a realizat graţie d-lui ing. Chelaru. A descris apoi munca titanică pe care o depun cei dela revizie şi a cerut ca halta Griviţa să fie declarată punct greu.

D. BOZIANU, mecanic, a spus că a venit în mijlocul Uniunii pentru că şi-a dat seama că Uniunea luptă pentru ridicarea tuturor ceferiştilor, fără nici un interes egoist. Ca vice preşedinte al asociaţiei „Tracţiunea" a plecat de acolo, când a văzut că ea se abate de la drumul drept. Ca d-sa mai sunt mulţi mecanici conştienţi, dar nu pot vorbi în adunările lor şi nu se pot da pe faţă, din cauza teroarei, cari însă vor pleca din Federaţie, pentrucă, acolo nu se face politică naţională, singura care poate ridica pe ceferişti.

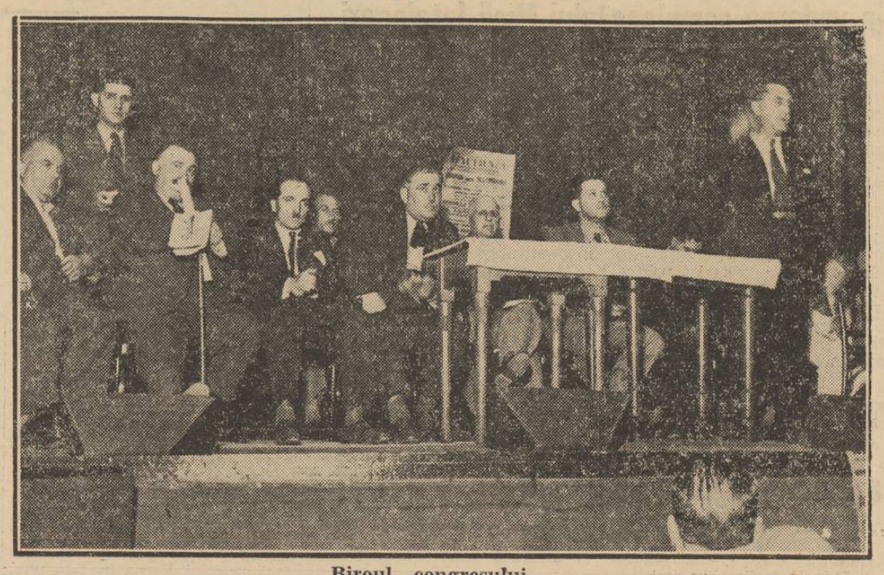

Biroul congresului

Incheind, a rugat să fie primit în Uniune.

D. CHELARU: Primesc cu braţele deschise pe camaradul Bozianu şi pe toţi cei ce vor să se înfrăţească în lupta noastră.

D. DUMITRESCU (Craiova) a spus: Ca preşedinte al asociaţiei „Unirea", mi-a fost imposibil să mai stau în expectativă, văzând lupta dintre „Federaţia" de stânga şi „Uniunea" de dreapta şi am venit alături de camarazii mei mai tineri: Chelaru, Teodorescu, Mazilu, Nicolau şi am toată nădejdea că, împreună, vom duce la izbândă tricolorul.

Deşi bolnav, am venit aci să încurajez tineretul la luptă.

Conducătorii căilor ferate trebue să ne încurajeze, iar nu să ne împingă la desnădejde. Trebue să se modifice art. 9 din legea de pensiuni. Munca de o viaţă întreagă şi reţinerile ce ni s'au făcut ne dau dreptul şi ne impun datoria să cerem cu energie şi cu hotărire ceia ce ni se cuvine.

Nu trebue să încurajăm pe cei ce ne fură dreptul nostru. Dacă ni se cere să suportăm riscurile şi să participăm la pagube, trebue să avem dreptul de a participa şi la beneficii.

Problema pensiilor este tot atât de importantă pentru bătrâni ca şi pentru cei tineri. Această problemă s'a pus pentru prima oară în Uniune.

D-sa a pledat apoi pentru înfiinţarea casei de pensii a ceferiştilor şi a încheiat cu îndemnul ca toţi să sprijine Uniunea, spre a avea zile mai bune.

D. AL. DUMITRACHE a adus salutul fochiştilor, curăţitorilor şi încărcătorilor. A arătat apoi că fochiştii au recâştigat primele graţie intervenţiei Uniunii şi a rugat să se intervină şi pentru curăţitori şi încărcători, cărora li s'au tăiat primele.

D. ANGELESCU a adus salutul sindicatelor reacţioniste, naţionaliste dela C. F. R.

Pensionarii cari cerşesc, după ce au muncit o viaţă întreagă, îşi dau acum seama că realizarea doleanţelor lor se poate face numai pe cale naţională, prin colaborare şi unire.

Pensionarii au o mare vină, că au lăsat pe cei tineri să orbocăiască, până când au fost prinşi în mrejele politicei de stânga a d-rului Lupu.

Pe Chelaru, Teodorescu şi alţii, nu i-a văzut nici prin cârciumii, nici pe la banchetele politice. De aceia sunt gata să moară pentru împlinirea idealului: România a Românilor.

D. ROŞIANU, din partea asociaţiei „Carol I." a pensionarilor din Brăila, a adus salutul coiegilor şi a cerut să se facă dreptate şi seriilor de slujbaşi C.F.R. ieşiţi la pensie în anii din urmă.

D. MIRON NICULESCU, pensionar, a evidenţiat că toţi directorii generali cari s'au perindat, nu s'au ridicat la nivelul înţelegerii nevoilor celor mici. A cerut ca pensiile să fie acordate după o tabelă uniformă de salarizare, adică toţi cei cari formează o categorie, să aibă aceiaşi pensie.

In încheere, a făcut apel la unirea tuturor ceferiştilor.

D. VOICULESCU, din partea asociaţiei „Staţia", filiala Ploieşti, a arătat tragedia pensionarului ceferist, care după o viaţă întreagă de muncă încordată se vede muritor de foame. A cerut unirea tuturor şi a arătat nevoia absolută de a se completa educaţia profesională a ceferiştilor.

D. RADULESCU a adus mulţumirile maeştrilor pentru d. Chelaru, străjerul ceferiştilor.

A rugat apoi să se continue lupta pentru plata avansărilor în alb şi a chiriei.

A arătat nemulţumirile pe cari le întâmpină ceferiştii când cer împrumut şi în încheere a adus mulţumiri presei.

D. I. G. IONESCU, din partea telegrafiştilor, a spus: Telegrafiştii din toată ţara, obligaţi de nevoile serviciului să absenteze dela acest congres, au rugat—prin fire şi prin radio—pe camarazii lor din telegraful central, să-i reprezinte în această sală.

Delegaţia telegrafului central este prezentă şi salută entuziast, în numele telegrafiştilor din toată ţara, acest congres.

Corpul telegrafiştilor a ştiut să respingă totdeauna, şoaptele şi promisiunile făcute de unii, ce doreau desagregarea asociaţiilor profesionale şi care le voiau sfărâmate în bisericuţe. Telegrafiştii au fost, sunt şi vor fi, membri devotaţi ai asociaţiei „Staţia" în al cărui vrednic conducător au toată încrederea şi doresc izbândă deplină în lupta profesională care este departe de a fi sfârşită.

D. GH. TEODORESCU, preşedintele asociaţiei „Staţia" a spus că reincadrarea a pus ordine în ierarhia personalului C. F. R. Solidarizarea însă, trebue să se facă în raport cu indicele de scumpete al vieţii.

După problema ierarhizării, cea a avansării va desăvârşi opera de pacificare a ceferiştilor.

Este apoi problema pensiilor şi e trist că, după ce ai muncit cu devotament o viaţă întreagă, mai e nevoe de congrese, spre a li se recunoaşte un drept consfinţit în orice stat civilizat.

Trebue să ne cucerim dreptul —a spus d-sa—protestând mai mult sau mai puţin violent, căci sunt legi, dar nu sunt aplicate cu spirit de moralitate.

In setea de a parveni, care stăpâneşte prea multă lume, se fac nenumărate nedreptăţi.

Am luat stindardul tricolor şi am chemat la luptă, pentru că nu se poate să mai rătăcim pe calea tuturor indemnurilor perverse.

Problema pensiilor se va rezolva pe etape. Prima etapă este proectul dela ministerul finanţelor.

Am siguranţa că nu vom fi înşelaţi şi sufletul sensibil al d-lui ministru Franasovici ne va face dreptate, dându-ne decretul în forma în care este depus.

D. PETRICĂ a cerut ca în delegaţia care va merge la minister, să fie şi reprezentanţi din provincie.

D. ing. CHELARU, preşedintele „Uniunii C. F. R.", a spus: I-a fost dat Uniunii, după ce a realizat şi celelalte opere în folosul ceferiştilor, să abordeze şi problema pensiilor.

La c. f. r. sunt două curente: al dreptei şi al stângei.

Uniunea a făcut reîncadrarea. A făcut-o nu aşa cum a putut. Graţie eforturilor Uniunii, s'au dat 300 milioane ceferiştilor. Că nu s'au împărţit echitabil, e altă chestiune. Avem speranţa că regulamentul va împlini legea, dacă vom sta pe baricade.

Noi nu facem demagogie. Uniunea merge încet dar sigur, pentrucă tot ce promitem controlăm cu multă atenţie. Armele noastre profesionale au fost puţine, dar suficient de tari, ca să învingă rezistenţa celor de sus. Nu am deviat de la drumul nostru cu toate promisiunile cari ni s'au făcut fiecăruia dintre noi. Iar dv. aţi avut marele merit de a răbda în mizerie. Am răbdat pentrucă am fost români. Aşa au răbdat şi strămoşii noştri, şi vom învinge ca şi ei. Pentru a învinge însă, pe lângă forţa numerică şi a convingerii, ne trebue o solidaritate desăvârşită. Dacă vă veţi urma conducătorii, veţi avea pensii, avansări, casă de pensii şi casă de credit.

D-sa a citit apoi următoarea moţiune, care a fost aprobată în unanimitate.

MOŢIUNEA

Personalul ceferist de toate categoriile, întrunit astăzi 11 Iulie 1937 în sala „Marconi", în congresul general al „Uniunii C. F. R.", luând în desbatere problema pensiilor C. F. R. şi constatând că în ciuda unui elementar spirit de echitate, încă din anul 1929 ceferiştii sunt pensionaţi cu salarii sub salariile celorlalţi funcţionari publici, cu circa 40%.

Considerând că această situaţie se datoreşte defectuoasei redactări a articolului 9 din legea casei generale de pensiuni, în unanimitate roagă pe d-nii miniştrii de comunicaţie şi de finanţe ca să dispună pe cale de decret lege modificarea articolului 9 nou din legea generală de pensiuni din Decembrie 1929 în sensul că personalul C. F. R. să fie pensionat în aceleaşi condiţiuni cu toţi funcţionarii publici, adică la acelea salarii primitoare în activitate, să aibă aceleaş pensiuni, independent de titlul funcţiunii îndeplinite.

Uniunea C. F. R. socoate că înfăptuirea acestei opere este cu atât mai uşoară, cu cât factorii determinanţi au recunoscut în audienţele avute dreptatea ei, că prin prelungirea unui tratament inechitabil peste data acestei recunoaşteri, ar echivala implicit cu o lipsă de solicitudine pentru armata a doua a ţării, lipsă de solicitudine mai ales atunci când patronul stat ar trebui să răsplătească aşa cum se cuvine greutatea anilor de activitate.

Asistenţa în sală

Adunarea generală a asociaţiei C.F.R. „Staţia"

Asociaţia „Staţia" a personalului de mişcare şi comerţ c. f. r. va ţine adunarea generală ordinară în ziua de 26 Iulie 1937, ora 9 dimineaţa, în Bucureşti, sala „Marconi" din calea Griviţei 137.

In cazul în care la ora şi locul indicat nu se va întruni majoritatea membrilor prevăzută de statut, adunarea generală se va ţine la aceiaş dată şi în acelaş loc, cu o amânare de 30 minute, după care, conform statutelor, se vor lua hotărâri valabile cu orice număr de membri prezenţi.

Asociaţia face apel la spiritul de organizare al secţiunilor din provincie, cu rugămintea de a participa cu o delegaţie cât mai numeroasă. Tot odată face cunoscut că fiecare delegat ce posedă delegaţie nominală, nu poate reprezenta decât 70 membri la curent cu plata cotizaţiei.

Domnii abonaţi sunt rugaţi ca la orice reclamaţie sau schimbare de adresă să binevoiască a ne trimite eticheta cu care primesc ziarul, iar spre a fi prompt serviţi la reînoirea abonamentului să lipească pe cuponul mandatului poştal eticheta abonamentului expirat.

Viaţa politică

O manifestare a tineretului partidului poporului pentru d. mareşal Averescu

Tineretul intelectual al partidului poporului a ţinut să sărbătorească Duminică printr'o agapă la „Continental" pe d. mareşal Averescu.

Deşi d. mareşal Averescu anunţase în ajun că va veni în mijlocul tineretului, în ultimul moment a dat delegaţie d-lui Gr. Trancu-Iaşi să-l reprezinte şi să citească discursul pe care urma să-l rostească d-sa.

La această reuniune au participat peste o sută de tineri intelectuali din partid.

D. av. VICTOR MOSCU, preşedintele tineretului partidului poporului, a exprimat identitatea de gândire şi sentimente dintre d. mareşal Averescu şi acest tineret.

Legătura dintre tineret şi şeful partidului poporului este datorită înaltei ţinute morale şi patriotismului de care dă dovadă d. mareşal Averescu.

Tineretul acesta — a spus vorbitorul — se găseşte lângă d. mareşal Averescu, animat de aceiaşi gândire, naţionalist ca totdeauna dar în acelaş timp iubitor de libertate şi cultivarea sinceră a telurilor organismului politic din care face parte.

Cuvântarea d-lui mareşal Averescu

D. Gr. TRANCU-IAŞI a anunţat că în ultimul moment a primit însărcinarea din partea d-lui mareşal Averescu de a-l reprezenta la această manifestare şi de a-i citi cuvântarea pe care urma s'o rostească d-sa cu acest prilej.

Cuvântarea are următorul cuprins:

Când mi s'a vorbit pentru prima dată de intenţiunea tineretului din partidul nostru să exteriorizeze sentimentele sale faţă de mine printr'o manifestaţiune colectivă, m'am gândit, fără voia mea, la manifestaţiunea, al cărui obiect am fost în Iunie 1934, din partea studenţimei universitare.

Cu acest prilej am ţinut o scurtă cuvântare şi între altele am spus, ceeace pot repeta şi astăzi aci: In gestul dvs. eu văd legătura îmbucurătoare ce trebue să existe între prezent şi trecut, pentru a se aşterne pe tărâm sănătos calea viitorului.

Se uită prea uşor un adevăr pe care nici o putere nu-l poate altera şi anume: Bătrânii de azi sunt tinerii de eri, iar tinerii de azi sunt bătrânii de mâine.

Pentru aceia am spus în 1934 şi repet şi azi că pentru a se evita în marginile posibilităţilor, sdruncinări dăunătoare propăşirei ţării, este indispensabilă în fiecare clipă a prezentului un contact cel puţin de idei între cei de eri şi cei de mâine.

Sunt unii închipuiţi cari cred că lumea începe din momentul în care ei au posibilitatea de a spune un cuvânt hotărâtor. Lumea datează însă cu mult înainte de venirea lor pe ea şi va mai continua şi când ei nu vor mai fi, iar ideile vor evoluа cu modificări nebănuite, dela generaţie la generaţie. Aceste modificări vor fi cu atât mai potrivite nevoilor, cu cât experienţa trecutului va fi mai raţional folosită în prezent pentru cele ce trebue să vie în viitor.

In politică mai ales, o asemenea linie de conduită devine o imposibilitate când adevăratul crez în treburile obşteşti devine: goana după putere şi principiile chiar cele mai isbitoare fac loc la compromisuri cari sapă morala politică la însăşi temelia ei. Se vorbeşte cu atâta uşurinţă de naţionalism ca şi când ar fi cu putinţă o grupare politică românească în opoziţie cu naţionalismul.

Mi-a plăcut foarte mult maxima latină: Per aspera, ad astra, care înseamnă muncă cinstită şi din greu, pe câtă vreme goana după putere înseamnă milioane agonisite indiferent cum.

Partidul poporului astfel cum este azi poate fi mândru de trecutul său şi vă revine dvs. de a face astfel ca viitorul să fie şi mai strălucit, iar strălucirea să constea nu din îmbogăţirea unora din membrii săi, ci faptele realiste efectiv în binele obştesc.

Ca încheere, vă mulţumesc din tot sufletul pentru cinstea ce mi-aţi făcut şi vă doresc să fiţi în cariera dvs. politică cel puţin tot aşa de folositori ţării cum au fost aceia în urma cărora veniţi dvs.

D. GR. TRANCU-IAŞI după citirea cuvântării d-lui mareşal Averescu, îndeamnă tineretul să fie strâns unit în jurul partidului şi să ia pildă dela cei cari prin muncă şi cultură au ajuns fruntaşi ai vieţii publice. Dă exemplu pe d. mareşal Averescu, care pornind de jos a ajuns mareşalul glorios al războiului şi omul de stat al cărui caracter nesdruncinat să fie îndreptar pentru tineretul partidului care nu înţelege lupta între generaţii.

Manifestarea aceasta de simpatie pentru d. mareşal Averescu a luat sfârşit la ora 1.

—oxo○oxo—

Rezultatul alegerilor dela Reni

In alegerile comunale complimentare dela Reni au obţinut:

Liberalii 617 v.
Liberalii dezidenţi 442 v.
Naţ.-ţărăniştі 459 v.
Cuziştii 51 v.
Frontul Românesc 59 v.

Au luat liberalii 8 locuri, dezidenţii 5, naţional-ţărăniştі 5 locuri.

Rezultatul alegerilor judeţene din Arad

Arad, 11 Iulie

Azi s'au făcut în judeţ alegeri complimentare pentru consiliul judeţean. Au obţinut: liberalii 24.279 voturi, 34.09%; naţ.-ţăr. 14.263, 20.44%; georgiştii 3160 voturi, 4,05%; naţ.-creştinii 5986 voturi, 8,40%; Frontul Românesc 11.172, 16%; germanii 3876, 5%.

Liberalii au luat 12 mandate; naţ.-ţărăniştii 3 mandate.

Nu s'a înregistrat nici un incident.

Cum trăeşte lumea la Pucioasa

Restaurato.ii nu respectă ordonanţa comunală. — Căminul funcţionarilor primăriei sect. III (Albastru)

BULEVARDUL GARII

Intr'un articol precedent am arătat că primăria locală a emis două ordonanţe din care a fixat preţuri maximale pentru alimentele de prima necesitate şi preţul la restaurante.

Preţurile mâncărurilor — aşa cum erau prevăzute în ordonanţă — erau acceptabile şi vizitatorii, fără îndoială, au luat bucuroşi cunoştinţă de ele.

Dar bucuria le-a fost de scurtă durată.

Restauratorii au depăşit mult preţurile fixate şi nici nu vizează listele de bucate la primărie, cum îi obligă ordonanţa.

Ei socotesc ordonanţa, pur şi simplu, ca inexistentă, şi fac cum vor.

Aşa de pildă mâncările de pasăre, în loc de 16 lei porţia, sunt taxate 18 şi 20 lei, friptura de vacă, la fel; şniţelul de viţel, 20 lei în loc de 14; muşchiul de vacă, 24 lei în loc de 18; mâncările de post, 14 lei în loc de 10, cum sunt prevăzute în ordonanţă, şi aşa mai departe.

Pentru înlăturarea oricăror confuziuni, avem la îndemână şi putem arăta oricui, atât ordonanţele despre care vorbim, cât şi listele de mâncare ale acestor birturi, intitulate „restaurante".

Consumatorii, în primul rând ar trebui să refuze să plătească după asemenea liste ale căror preţuri nu concordă cu cele din ordonanţă şi nu sunt vizate de autoritatea comunală.

Cerem aplicarea sancţiunilor cuvenite contravenienţilor (ca să nu întrebuinţăm alt calificativ) şi publicarea pedepselor pe cari le vor suferi, pentru ca, consumatorii luând cunoştinţă de ele, să-i ocolească iar negustorii cari ar voi să facă la fel să ştie ce-i aşteaptă.

*

Consiliul comunal a hotărît:

Să se intervină la ministerul lucrărilor publice, spre a acorda suma necesară pavării b-dului dr. I. Costinescu; prelungirea contractului privitor la iluminarea cu electricitate a acestei localităţi, până când se va termina lucrările de electrificare ce se fac pe valea Ialomiţei şi executarea trotoarelor pe str. Matei Basarab, Regală şi I. G. Duca.

In privinţa trotoarelor trebue să facem o observaţiune. Pe strada Olănescu, pe o porţiune destul de măricică, se află o proprietate ieşită din aliniere şi care impiedică continuarea lucrărilor. Cum această proprietate e declarată insalubră, primăria, — mai ales că e vorba de o chestiune de utilitate publică, — ar putea foarte uşor să procedeze la desfiinţarea ei, cu atât mai mult cu cât comuna nu e obligată să achite nicio despăgubire.

A rămâne această şuviţă de trotoar neterminată tocmai în centrul oraşului, ar însemna a i se da un aspect destul de regretabil. Păsuirea care se acordă proprietarilor acelei case nu trebuie să devină un abuz.

*

Au început lucrările pentru construirea bazinului de apă potabilă, care va avea o capacitate de 80 mii litri.

*

O delegaţiune în frunte cu d. Longin Dobrescu, primarul oraşului, a fost la d. dr. I. Costinescu, ministrul sănătăţii, care se afla în localitate, rugându-l să intervină la ministerul comunicaţiilor, spre a se pava cu piatră cubică porţiunea şoselei din spre podul Ialomiţei şi cea dela punctul numit Petrache Georgescu.

D. dr. Costinescu a făgăduit că va face demersurile necesare.

*

Asociaţia culturală-sportivă a funcţionarilor primăriei sectorului III (Albastru) din Capitală a cumpărat în Pucioasa o vastă clădire, care va constitui casa lor de odihnă.

D. V. Constantinescu, secretarul general al primăriei, din iniţiativa căruia asociaţia a putut intra în posesia acestei proprietăţi, a fost eri în localitate, în vederea amenajării acestui minunat cămin.

M. Leonte

IMPRIMEURI MINUNATE PTRU
ROCHIŢE DE VARA
cumpăraţi:

La Vulturul de Mare cu peştele în ghiare
Theodor Atanasiu & Co. S.A.
STR. BAZACA 1 STR. CAROL 76-78-80-82 STR. HALELOR 21

Cea mai bună ocaziune pentru a vizita
Expoziţia Internaţională DELA PARIS
La ducere oprire la MILANO
La întoarcere oprire la VENEŢIA
Aceste excursiuni sunt aranjate sub auspiciile
Societăţii Generale a Funcţionarilor Publici
se vor face în toate lunile de vară şi toamnă
Costul lor integral: Categoria I. 12.000 L. Categoria II. 8.800 L.
Costul cuprinde: Călătorie în vagoane speciale, pensiune completă, intrări la Expoziţie şi muzee, taxe, transferuri, vize, ghizi, bacşişuri, asigurarea participanţilor şi transportul bagajelor
Conducerea excursiilor: „AUTO-MODERN", Societate de transporturi. Secţia excursii şi turism. Bucureşti I, Bulevardul Tache Ionescu No. 22. — Telefon: 2.90.10

„PROCREAŢIA VOLUNTARĂ" Femeia nu poate rămâne gravidă decât 8 zile pe lună. Dr. de Marş şi Yves de Kerlan explică clar şi amănunţit în lucrarea „PROCREAŢIA VOLUNTARĂ" această descoperire a savanţilor Ogino şi Knaus. Intr'o lună s'au vândut din această carte 300.000 exemplare. Traducerea românească cuprinde şi un calendar care arată fiecărei femei perioada sa de fecunditate.
„PROCREAŢIA VOLUNTARĂ" se poate comanda ramburs sau prin mandat poştal contra sumei de Lei 200, dela editura V. P. Valentin, Str. Dr. Staicovici 37, Bucureşti 6. 39

EXCURSIE LA VÂLCOV
CU OPRIRE LA
RENI, ISACCEA, TULCEA, CHILIA NOUĂ, CHILIA VECHE, PERIPRAVA, ISMAIL.
17–18 şi 19 Iulie 1937
lei 1275 cu întreţinerea completă
Grăbiţi-vă, reţineţi ultimele locuri.
Inscrieri şi informaţii la Campus Bassa str. Matei Milo No. 2 vis-à-vis de Telefoane. Telefon 4.84.36 643

„OLLA" GUMM
Vara mai ales higiena joacă rolul primordial. Ar fi păcat să neglijaţi sănătatea dvs., când aveţi la dispoziţie „OLLA" Brevetat în America. 24

De vânzare
APARTAMENTE IN BLOCK GATA DE LOCUIT. Adresaţi: Telefon 2.00.00. 14

TRANSPIRAN
CEL MAI BUN REMEDIU CONTRA TRANSPIRAŢIEI DICIOADELOR ŞI DEGIUNILOR AXILARE. MÂNCĂRIMI ÎNTRE DEGETE. LA FARMACII ŞI DROGUERII